

I.- TITULO DEL PROYECTO

Construcción Centro Multiuso.

II.- LOCALIZACION GEOGRAFICA.

Este proyecto estará ubicado en el [Municipio de Paraíso](#)



Educación

En Paraíso el 38% de la población no sabe leer ni escribir, mientras esta situación es de 25% en la zona urbana, se duplica en la zona rural con un 52% de la población que habita no han desarrollado ninguna habilidad de lectoescritura. Con una fuerte inequidad en la distribución pues a pesar de la población del municipio es fundamentalmente rural. El 60% de la misma habita las zonas rurales, solo el 29% de los matriculados son pobladores del campo,

en tanto que el 71% pertenece a las zonas urbanas.

III.- DESCRIPCION /Fundamentación

Construcción Centro Multiuso

La Pastoral Social de la Parroquia Nuestra Señora de la Altagracia del municipio de Paraíso ha identificado varias trabas que obstaculizan el proceso de desarrollo en estas empobrecidas comunidades, sus habitantes no tienen local apropiado para recibir el pan de la enseñanza, pero también la inseguridad se apodera de cada una de las familias que allí residen, ya que las viviendas que habitan son sumamente vulnerables en los tiempos de temporadas ciclónica

Tenemos que destacar la falta de formación y capacitación de los hombres y mujeres que trabajan la tierra para el sustento familiar por falta de oportunidades y espacios para dichas tareas, de ahí la necesidad que podamos tener un lugar donde podamos facilitar cursos, talleres, reuniones y charlas educativas, formativas, Escuela de Educación Básica y Refugio para mitigar algunos efectos que se puedan producir a raíz de un fenómeno natural.

Este proyecto consiste en la construcción de un Centro multiuso en el que se puedan desarrollar actividades propias de la Comunidad, pero también que aloje la escuela Básica y un lugar que sirva de refugio en tiempo de tormenta para los moradores de esa comunidad. El Centro tendrá una oficina administrativa, cocina para prepararle alimentos a los niños y un almacén donde se guarden los útiles de cocina y los alimentos de los niños.

Beneficiarios: Este proyecto beneficiará directo a unas 1,500 personas aproximadamente y 3,450 indirecto de la comunidad de Audon. El 80% de los habitantes de esta comunidad son haitianos no documentados en su mayoría y carente de educación para sus hijos. Estas personas viven en áreas muy vulnerables en los tiempos de temporada ciclónica. Los meses que más llueven son: Abril, Mayo, Junio, Agosto, Septiembre y Octubre. La Temporada ciclónica empieza el Primero (1) de Junio y termina el Treinta (30) de Noviembre, siendo esta la temporada más peligrosa para las personas que habitan en esa comunidad.

IV.- ACTIVIDADES.

- a) Adquisición de Terrenos
- b) Excavación de zapata
- c) Compra de materiales de construcción
- d) Construcción infraestructura
- e) Formación de equipo de construcción
- f) Firma de compromiso comunitario

V.- RECURSOS.

3.1. Estimación del costo total del proyecto: **RD\$1, 917,901.20 (35.567 Euros)**

3.2. Monto solicitado: **RD\$1, 565,092.66 (29.025 Euros)**

3.3. Monto que se espera de otras fuentes: **RD\$352,808.66 (6.332 Euros)**

VI.- SOSTENIBILIDAD

La sostenibilidad del proyecto va estar garantizada en la administración de un comité del centro formado con los Padres Redentoristas que se encargará de la Coordinación del Centro. Además, el Maestro que imparte la docencia gestionará el nombramiento de un Guardián o conserje con la ayuda del Ministerio de Educación. Aquella persona se encargara de vigilar y de limpiar el Centro. Por el hecho de que el Centro albergue a una escuela básica con código, el Ministerio se dispondrá de una asignación bi-mensual para mantenimiento del plantel escolar, a través de las juntas descentralizadas de los centros educativos

VII.- PLANOS

Vista Frontal



Lateral Derecho

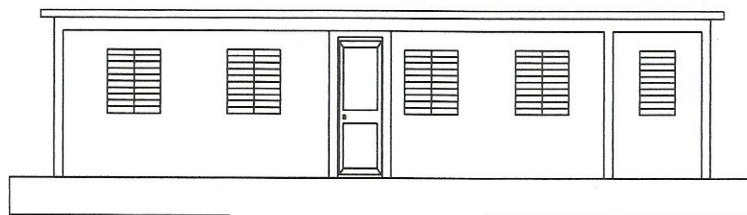

Planta Arquitectonica

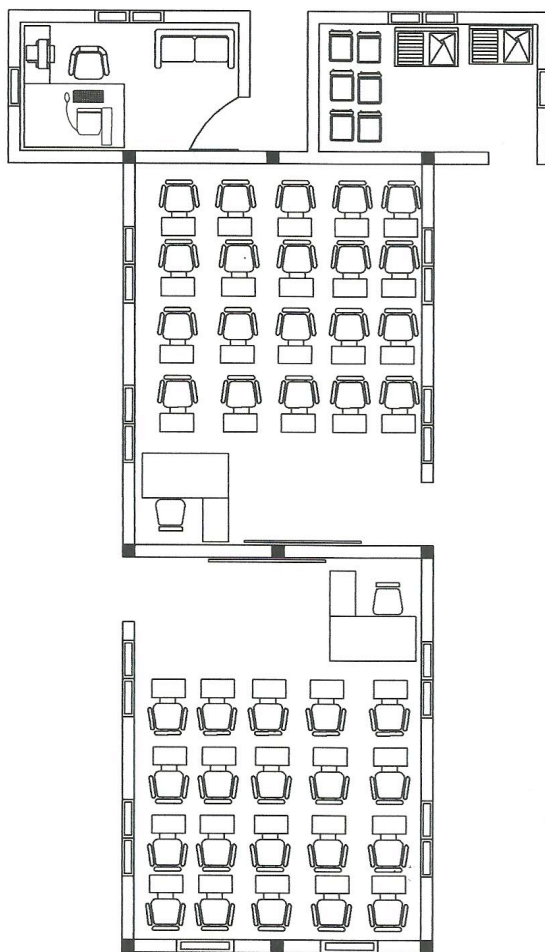

Ubicacion Terreno

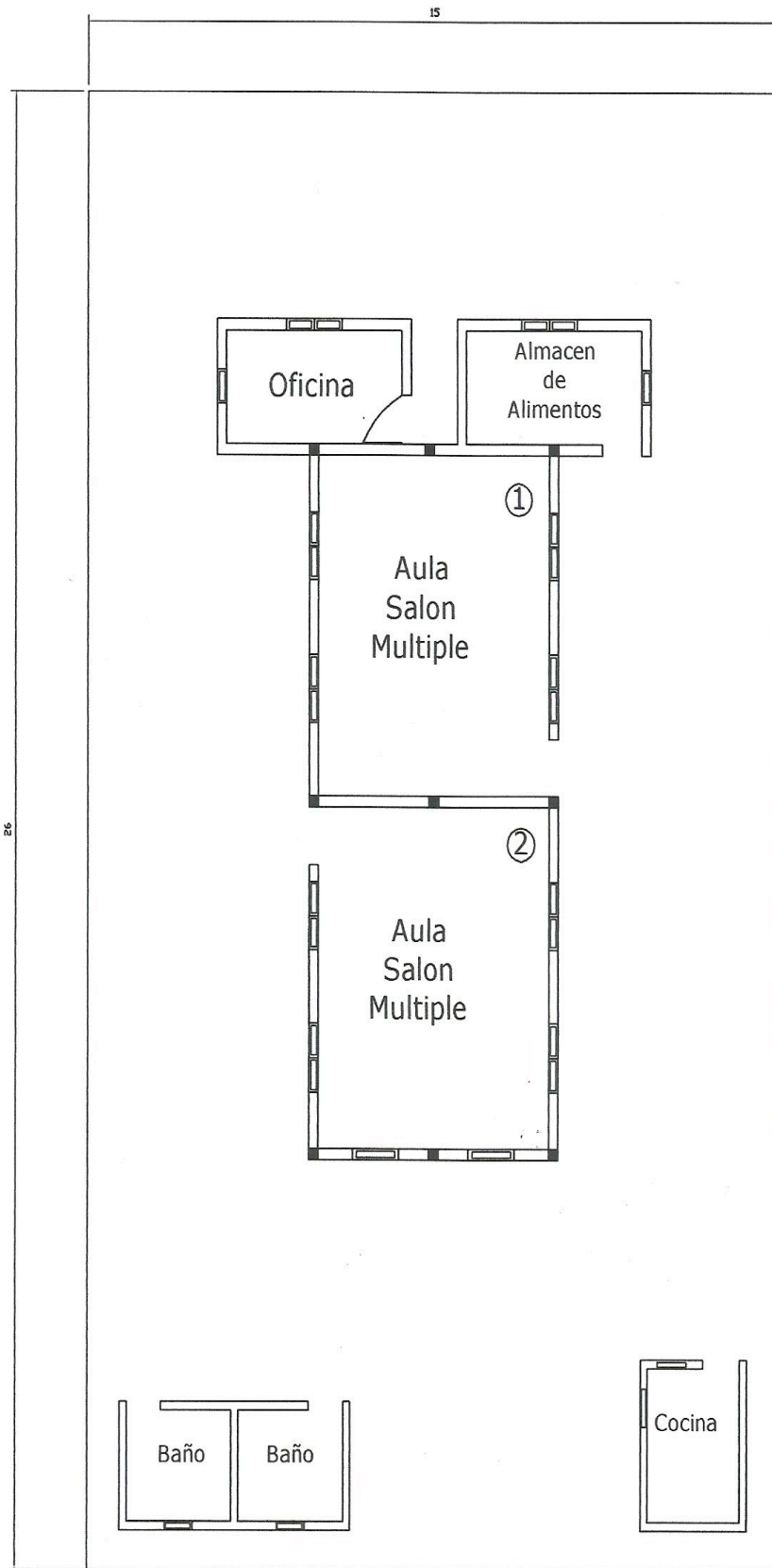

Planta Dimencionada

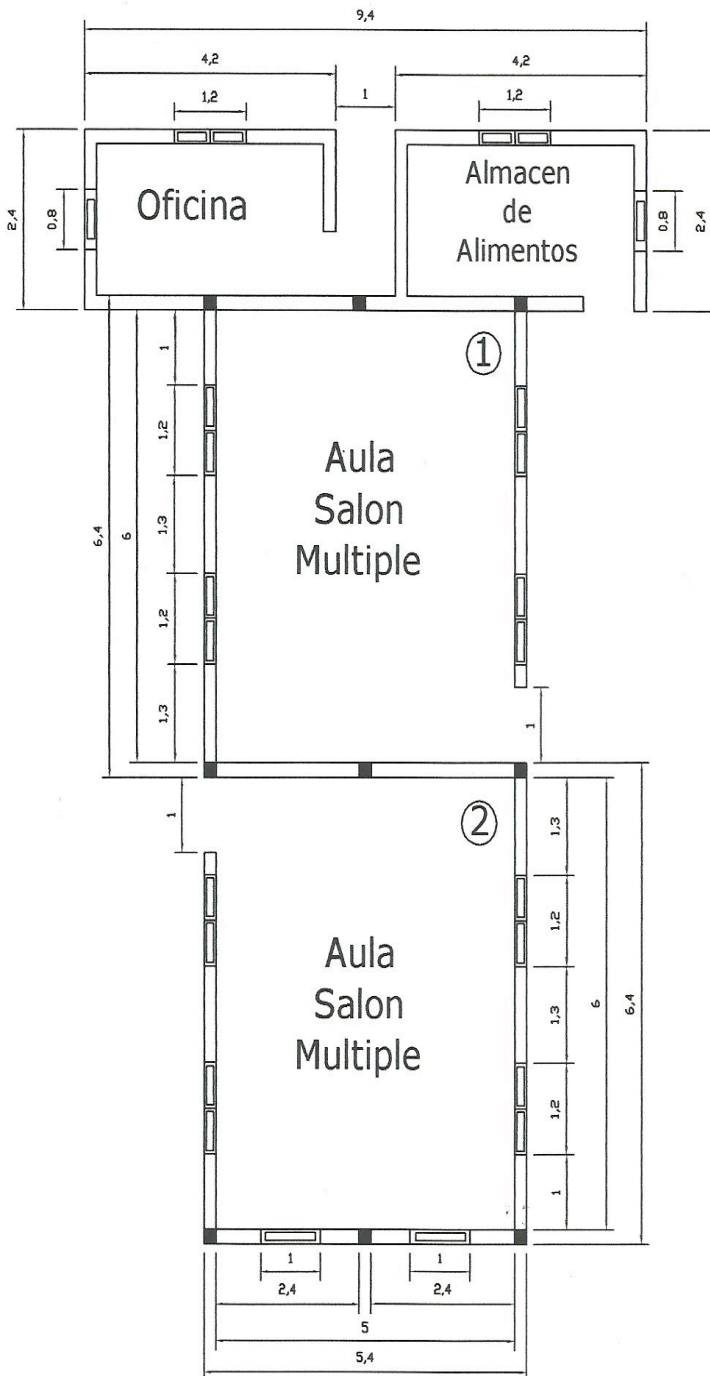

Dimencionada Cocina

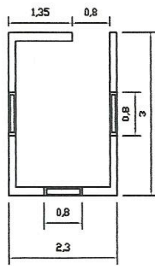

Dimencionada Baños

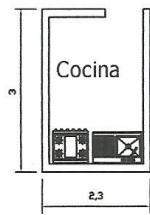
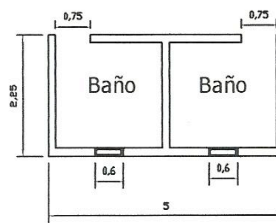

Vista Frontal Cocina

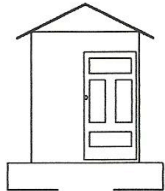

Vista Frontal baños

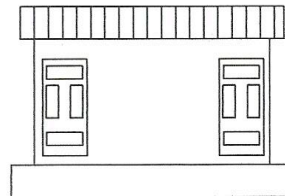

Detalles Estructuras

Detalle Zapata de Columnas

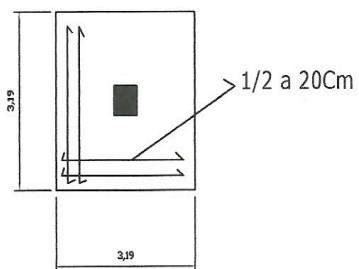

Detalle de Vigas

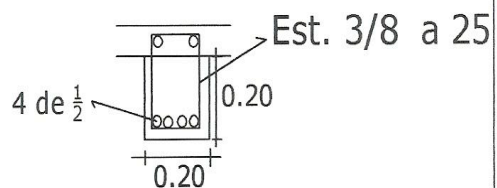

Zapata de Muros

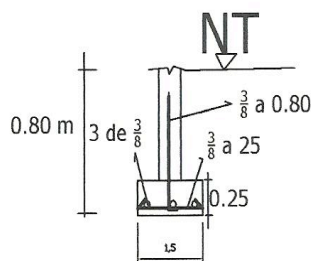

Seccion Columna

